



Institut scientifique  
de service public  
Météologie environnementale  
Recherche – Analyses  
Essais – Expertises

## DOSSIER D'INFORMATIONS RELATIF A DES ANTENNES EMETTRICES

Adresse de l'installation :

**Chemin du Trainage  
7350 HENSIES (Hensies)**

Type d'implantation : Pylône

Exploitant : **MOBISTAR**

Référence de l'exploitant : **30925C1\_1**

Rédaction du document :  
**Liège, le 23 août 2013**

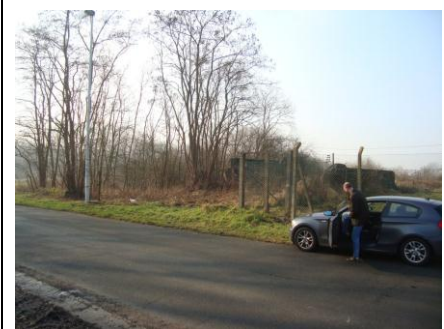
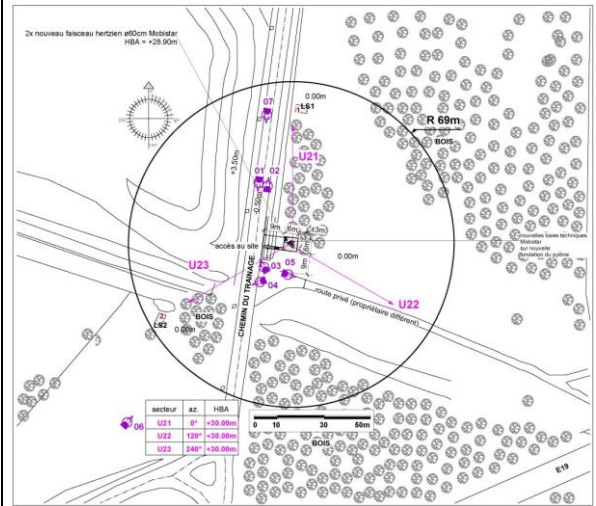
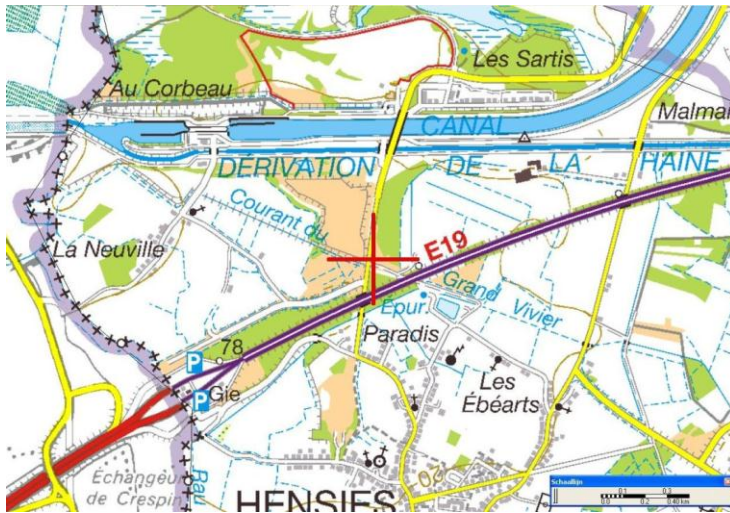
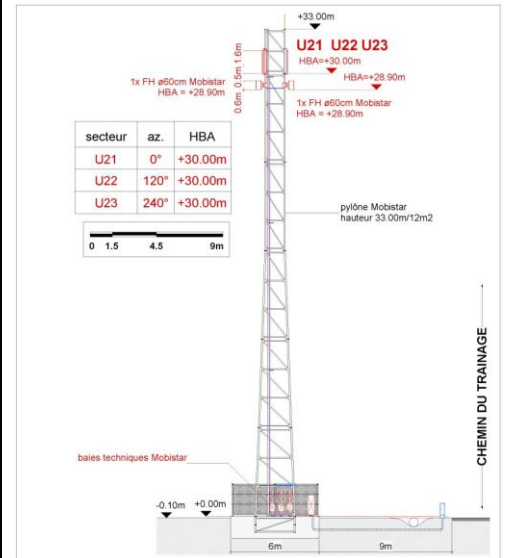

### Avertissement

Ce document a été établi par l'ISSeP à partir de données (photographies du site, plans des antennes et de leur support, ...) extraites de la déclaration (au sens du décret du 11 mars 1999 relatif au permis d'environnement) de l'exploitant de l'installation (existante ou à construire) dont l'adresse et les références sont reprises dans le tableau ci-dessus. Ce document fournit un aperçu de la situation géographique et des lieux alentour. Signalons que les plans repris ne visent que les antennes exploitées par l'opérateur cité ci-avant et peuvent avoir été réalisés avant la construction de l'installation, ce qui peut expliquer d'éventuelles différences par rapport à la situation réelle.