

DOSSIER D'INFORMATIONS RELATIF A DES ANTENNES EMETTRICES

Adresse de l'installation :

**Centre Albatros
Rue du Bois, 5
5660 COUVIN (Petite-Chapelle)**

Type d'implantation : Pylône

Exploitant : **KPN GROUP BELGIUM**

Référence de l'exploitant : **NR1216P**

Rédaction du document :

Liège, le 10 septembre 2012

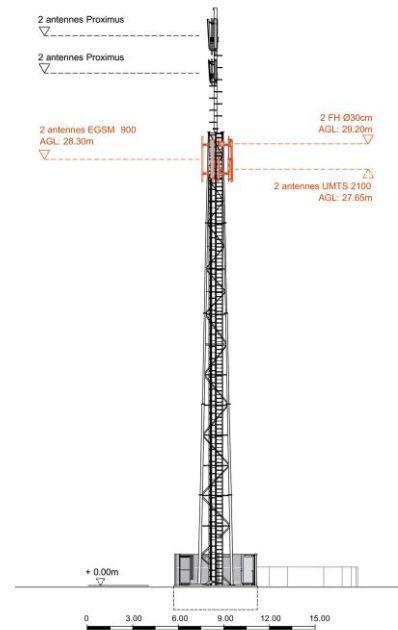

Avertissement

Ce document a été établi par l'ISSeP à partir de données (photographies du site, plans des antennes et de leur support, ...) extraites de la déclaration (au sens du décret du 11 mars 1999 relatif au permis d'environnement) de l'exploitant de l'installation (existante ou à construire) dont l'adresse et les références sont reprises dans le tableau ci-dessus. Ce document fournit un aperçu de la situation géographique et des lieux alentour. Signalons que les plans repris ne visent que les antennes exploitées par l'opérateur cité ci-avant et peuvent avoir été réalisés avant la construction de l'installation, ce qui peut expliquer d'éventuelles différences par rapport à la situation réelle.