

Détail du support :

N° identification : **514228**

Description du support : **Pylône autostable / 26m / ORANGE**

Adresse : **VOIE COMMUNALE N°3 DITE DU MONT ECANU PROCHE CHÂTEAU D'EAU**

Code Postal / Commune : **14430 DOZULE**

Téléphonie

free

3G/4G



2G/3G/4G

SFR

2G

FH

free

Faisceau hertzien

ORANGE
service
fixe

Faisceau hertzien

Détail des antennes :

Opérateur : **ORANGE**

Catégorie : **Téléphonie**

Adresse : **VOIE COMMUNALE N°3 DITE DU MONT ECANU PROCHE CHÂTEAU D'EAU**

Code Postal / Commune : **14430 DOZULE**

HAUTEUR : 24.6M

ANTENNE	N°ID	ACCORD ANFR IMPLANTATION DERNIÈRE MODIFICATION	ORIENTATION	BANDES DE FRÉQUENCES
LTE 800 (4G)	1199141	21/02/2014 07/09/2018	160° 20° 280°	811.0 - 821.0MHz 852.0 - 862.0MHz
GSM 900 (2G)	1199141	21/02/2014 07/09/2018	160° 20° 280°	889.9 - 899.9MHz 934.9 - 944.9MHz
UMTS 900 (3G)	1199141	21/02/2014 07/09/2018	160° 20° 280°	889.9 - 899.9MHz 934.9 - 944.9MHz
GSM 1800 (2G)	1199141	21/02/2014 07/09/2018	280°	1710.0 - 1730.0MHz 1805.0 - 1825.0MHz
LTE 1800 (4G)	1199141	21/02/2014 07/09/2018	160° 20° 280°	1710.0 - 1730.0MHz 1805.0 - 1825.0MHz
LTE 2100 (4G)	1199141	21/02/2014 07/09/2018	160° 20° 280°	1950.1 - 1954.9MHz 1964.9 - 1979.7MHz 2140.1 - 2144.9MHz 2154.9 - 2169.7MHz
UMTS 2100 (3G)	1199141	21/02/2014 07/09/2018	160° 20° 280°	1950.1 - 1954.9MHz 1964.9 - 1979.7MHz 2140.1 - 2144.9MHz 2154.9 - 2169.7MHz

Détail des antennes :

Opérateur : **SFR**

Catégorie : **Téléphonie**

Adresse : **VOIE COMMUNALE N°3 DITE DU MONT ECANU PROCHE CHÂTEAU D'EAU**

Code Postal / Commune : **14430 DOZULE**

HAUTEUR : 18.2M

ANTENNE	N°ID	ACCORD ANFR IMPLANTATION DERNIÈRE MODIFICATION	ORIENTATION	BANDES DE FRÉQUENCES
GSM 900 (2G)	325028	12/09/2003	180°	904.9 - 914.9MHz
		05/01/2015	300°	949.9 - 959.9MHz
			60°	

Détail des antennes :

Opérateur : **FREE MOBILE**

Catégorie : **Téléphonie**

Adresse : **VOIE COMMUNALE N°3 DITE DU MONT ECANU PROCHE CHÂTEAU D'EAU**

Code Postal / Commune : **14430 DOZULE**

HAUTEUR : 16.9M

ANTENNE	N°ID	ACCORD ANFR IMPLANTATION DERNIÈRE MODIFICATION	ORIENTATION	BANDES DE FRÉQUENCES
LTE 700 (4G)	1658472	13/04/2018 06/01/2020	160° 20° 280°	723.0 - 733.0MHz 778.0 - 788.0MHz
UMTS 900 (3G)	1658472	13/04/2018 06/01/2020	160° 20° 280°	899.9 - 904.9MHz 944.9 - 949.9MHz
LTE 1800 (4G)	1658472	13/04/2018 06/01/2020	160° 20° 280°	1750.0 - 1765.0MHz 1845.0 - 1860.0MHz
UMTS 2100 (3G)	1658472	13/04/2018 06/01/2020	160° 20° 280°	1954.9 - 1959.9MHz 2144.9 - 2149.9MHz
LTE 2600 (4G)	1658472	13/04/2018 06/01/2020	160° 20° 280°	2550.0 - 2570.0MHz 2670.0 - 2690.0MHz

i Voie communale n°3 dite du Mont Ecanu Proche Château d'eau 14430 Dozulé



eNB (RNC)	414332 (14332)
Support ID	514228
Hauteur	26 m
Nature	Pylône autostable
Propriétaire	ORANGE
GPS	49.22111111,-0.04944444
Date implémentation	13/04/2018 (565 jours pour l'activation)
Date modification	06/01/2020
Date activation	30/10/2019 (en service depuis 291 jours)
Systèmes	UMTS 2100 • UMTS 900 • LTE 2600 • LTE 1800 • FH • LTE 700
Opérateurs	ORANGE • SFR • FREE MOBILE

D Détection RNCMobile

Tech	LCID	RNC	CID	LAC	PSC	Importé le
3G	150743052	2300	10252	3140	247	12/02/2020 17:44
3G	150743053	2300	10253	3140	415	03/03/2020 08:39
3G	150743054	2300	10254	3140	410	11/02/2020 12:25
3G	150788081	2300	55281	3140	410	06/02/2020 16:58
3G	150788083	2300	55283	3140	247	12/02/2020 17:44
3G	58703893	14332	21	3140	247	22/11/2019 01:40
3G	58703894	14332	22	3140	415	10/12/2019 17:50
3G	58703895	14332	23	3140	410	22/11/2019 01:40
3G	58703963	14332	91	3140	247	22/11/2019 01:40
3G	58703964	14332	92	3140	415	22/11/2019 19:07
3G	58703965	14332	93	3140	410	22/11/2019 01:40
4G	106069053	414332	61	1406	75	31/12/2019 01:06
4G	106069054	414332	62	1406	76	27/12/2019 16:52
4G	106069055	414332	63	1406	77	27/12/2019 13:21
4G	106069063	414332	71	1406	75	30/01/2020 23:32
4G	106069064	414332	72	1406	76	05/05/2020 14:06
4G	106069065	414332	73	1406	77	27/12/2019 13:21
4G	106069073	414332	81	1406	75	27/12/2019 13:21
4G	106069074	414332	82	1406	76	27/12/2019 16:52
4G	106069075	414332	83	1406	77	27/12/2019 13:21

S Systèmes présents

Système	Date mise en service	Etat
UMTS 900	30/10/2019	En service
LTE 1800	30/10/2019	En service
LTE 2600	30/10/2019	En service
UMTS 2100	30/10/2019	En service
LTE 700	20/01/2020	En service

L Emplacement du site

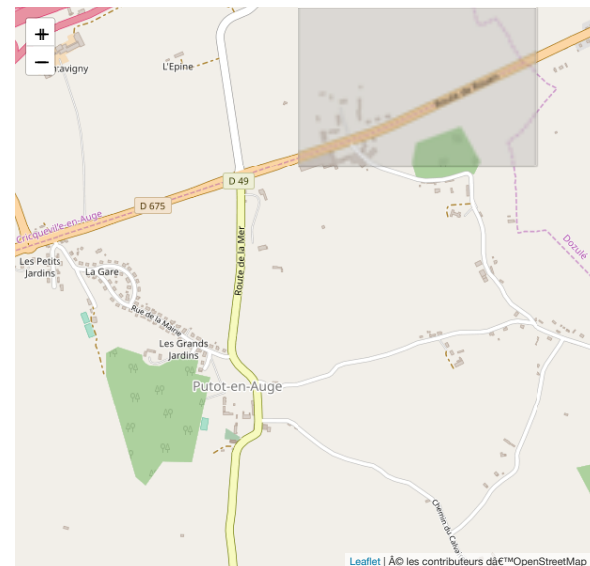

A Pylône autostable (26m) (23)

P Photos

Pas de photos

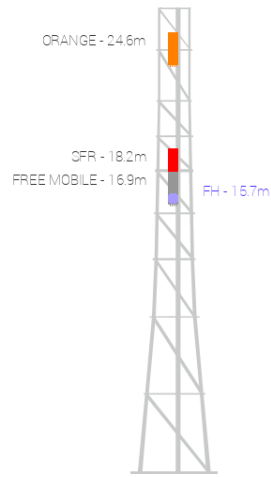

Speedtests



Nombre de tests 4G	1
Maximum 4G	25.49 Mbps / 7.49 Mbps
Moyenne 4G	25.49 Mbps / 7.49 Mbps

10 derniers Speedtests

RNC	CID	Tech	Vitesse Down	Vitesse Up	Ville	Date
14332	72	4G	25.49 Mb/s	7.49 Mb/s	Beuvron-en-Auge	16/05/2020 17:44:45

Pannes

Depuis le	Fin le	Voix	Data
-----------	--------	------	------

Détail des antennes :

Opérateur : **ORANGE service fixe**

Catégorie : **FH**

Adresse : **VOIE COMMUNALE N°3 DITE DU MONT ECANU PROCHE CHÂTEAU D'EAU**

Code Postal / Commune : **14430 DOZULE**

HAUTEUR : 24M

ANTENNE	N°ID	ACCORD ANFR IMPLANTATION DERNIÈRE MODIFICATION	ORIENTATION	BANDES DE FRÉQUENCES
FH (Faisceau hertzien)	1274733	07/11/2014	39.7°	22.4 - 22.5GHz 23.4 - 23.5GHz

Détail des antennes :

Opérateur : **FREE MOBILE**

Catégorie : **FH**

Adresse : **VOIE COMMUNALE N°3 DITE DU MONT ECANU PROCHE CHÂTEAU D'EAU**

Code Postal / Commune : **14430 DOZULE**

HAUTEUR : 15.7M

ANTENNE	N°ID	ACCORD ANFR IMPLANTATION DERNIÈRE MODIFICATION	ORIENTATION	BANDES DE FRÉQUENCES
FH (Faisceau hertzien)	1658472	13/04/2018 06/01/2020	271.3°	17.7 - 18.1GHz

Rechercher un lieu... X

Géolocalisation

<< 07/2020 >>

[Télécharger les fichiers kml](#)

France métropolitaine

Recherche +

Filtrage +

Pylône autostable (26 m)
 VOIE COMMUNALE N°3 DITE DU MONT ECANU PROCHE
 CHÂTEAU D'EAU
 14430 DOZULE

Free (1)		
FH 18 GHz	Antenne parabolique (0.6 m)	15.7 m 271.3°
Orange (1)		
FH 23 GHz	Antenne parabolique (0.3 m)	24 m 39.7°

ORANGE (514228)

