

## Détail du support :

N° identification : **2025211**

Description du support : **Pylône autostable / 45.3m / TDF**

Adresse : **RUE DU CHATEAU D EAU LA GRANDE VIGNE**

Code Postal / Commune : **51290 LANDRICOURT**

## Téléphonie

*free*

3G/4G

## FH

*free*

Faisceau hertzien

## Détail des antennes :

Opérateur : **FREE MOBILE**

Catégorie : **Téléphonie**

Adresse : **RUE DU CHATEAU D EAU**

Code Postal / Commune : **51290 LANDRICOURT**

**HAUTEUR : 40.4M**

| <b>ANTENNE</b> | <b>N°ID</b> | <b>ACCORD ANFR<br/>IMPLANTATION<br/>DERNIÈRE<br/>MODIFICATION</b> | <b>ORIENTATION</b>  | <b>BANDES DE<br/>FRÉQUENCES</b>          |
|----------------|-------------|---|---------------------|--|
| LTE 700 (4G)   | 1716665     | 24/08/2018<br>26/04/2019  | 180°<br>300°<br>60° | 723.0 - 733.0MHz<br>778.0 - 788.0MHz     |
| UMTS 900 (3G)  | 1716665     | 24/08/2018<br>26/04/2019  | 180°<br>300°<br>60° | 899.9 - 904.9MHz<br>944.9 - 949.9MHz     |
| LTE 1800 (4G)  | 1716665     | 24/08/2018<br>26/04/2019  | 180°<br>300°<br>60° | 1750.0 - 1765.0MHz<br>1845.0 - 1860.0MHz |
| UMTS 2100 (3G) | 1716665     | 24/08/2018<br>26/04/2019  | 180°<br>300°<br>60° | 1954.9 - 1959.9MHz<br>2144.9 - 2149.9MHz |
| LTE 2600 (4G)  | 1716665     | 24/08/2018<br>26/04/2019  | 180°<br>300°<br>60° | 2550.0 - 2570.0MHz<br>2670.0 - 2690.0MHz |

## Détail des antennes :

Opérateur : **FREE MOBILE**

Catégorie : **FH**

Adresse : **RUE DU CHATEAU D EAU**

Code Postal / Commune : **51290 LANDRICOURT**

**HAUTEUR : 42.4M**

| ANTENNE                   | N°ID    | ACCORD ANFR<br>IMPLANTATION<br>DERNIÈRE<br>MODIFICATION | ORIENTATION      | BANDES DE<br>FRÉQUENCES |
|---------------------------|---------|---|------------------|-------------------------|
| FH (Faisceau<br>hertzien) | 1716665 | 24/08/2018<br>26/04/2019                                | 140.5°<br>271.3° | 32.0 - 32.3GHz          |

# RUE DU CHATEAU D EAU (LA GRANDE VIGNE) 51290 Landricourt



|                     |   |
|---------------------|---|
| eNB (RNC)           | 414172 (1774)   |
| Support ID          | 2025211   |
| Hauteur             | 45 m  |
| Nature              | Pylône autostable   |
| Propriétaire        | TDF   |
| GPS                 | 48.62,4.80861111  |
| Date implémentation | 24/08/2018 (395 jours pour l'activation)                  |
| Date modification   | 26/04/2019  |
| Date activation     | 23/09/2019 (en service depuis 560 jours)                  |
| Systèmes            | UMTS 2100 · UMTS 900 · LTE 2600 · LTE 1800 · FH · LTE 700 |
| Opérateurs          | FREE MOBILE   |

## Systèmes présents

| Système   | Date mise en service | Etat       |
|-----------|----------------------|------------|
| LTE 700   | 23/09/2019           | En service |
| LTE 1800  | 23/09/2019           | En service |
| LTE 2600  | 23/09/2019           | En service |
| UMTS 900  | 23/09/2019           | En service |
| UMTS 2100 | 23/09/2019           | En service |

## 'A' Pylône autostable (45m) (23)



Secteurs: 3 FH: 2

## Détection RNCMobile

| Tech | LCID      | RNC    | CID   | LAC  | PSC | Importé le       |
|------|-----------|--------|-------|------|-----|------------------|
| 3G   | 116268408 | 1774   | 7544  | 3540 | 65  | 04/04/2021 19:47 |
| 3G   | 116268418 | 1774   | 7554  | 3540 | 62  | 04/04/2021 19:47 |
| 3G   | 116268419 | 1774   | 7555  | 3540 | 329 | 04/04/2021 19:47 |
| 3G   | 116318844 | 1774   | 57980 | 3540 | 329 | 04/04/2021 19:47 |
| 3G   | 116318845 | 1774   | 57981 | 3540 | 62  | 16/09/2020 07:46 |
| 3G   | 116318855 | 1774   | 57991 | 3540 | 65  | 18/06/2020 08:42 |
| 4G   | 106028095 | 414172 | 63    | 5406 | 368 | 04/09/2020 20:19 |
| 4G   | 106028103 | 414172 | 71    | 5406 | 366 | 19/11/2019 11:40 |
| 4G   | 106028104 | 414172 | 72    | 5406 | 367 | 29/11/2019 20:09 |
| 4G   | 106028105 | 414172 | 73    | 5406 | 368 | 19/11/2019 11:40 |
| 4G   | 106028113 | 414172 | 81    | 5406 | 366 | 04/04/2021 19:47 |
| 4G   | 106028114 | 414172 | 82    | 5406 | 367 | 01/01/2020 11:35 |
| 4G   | 106028115 | 414172 | 83    | 5406 | 368 | 25/03/2021 14:20 |

## Emplacement du site

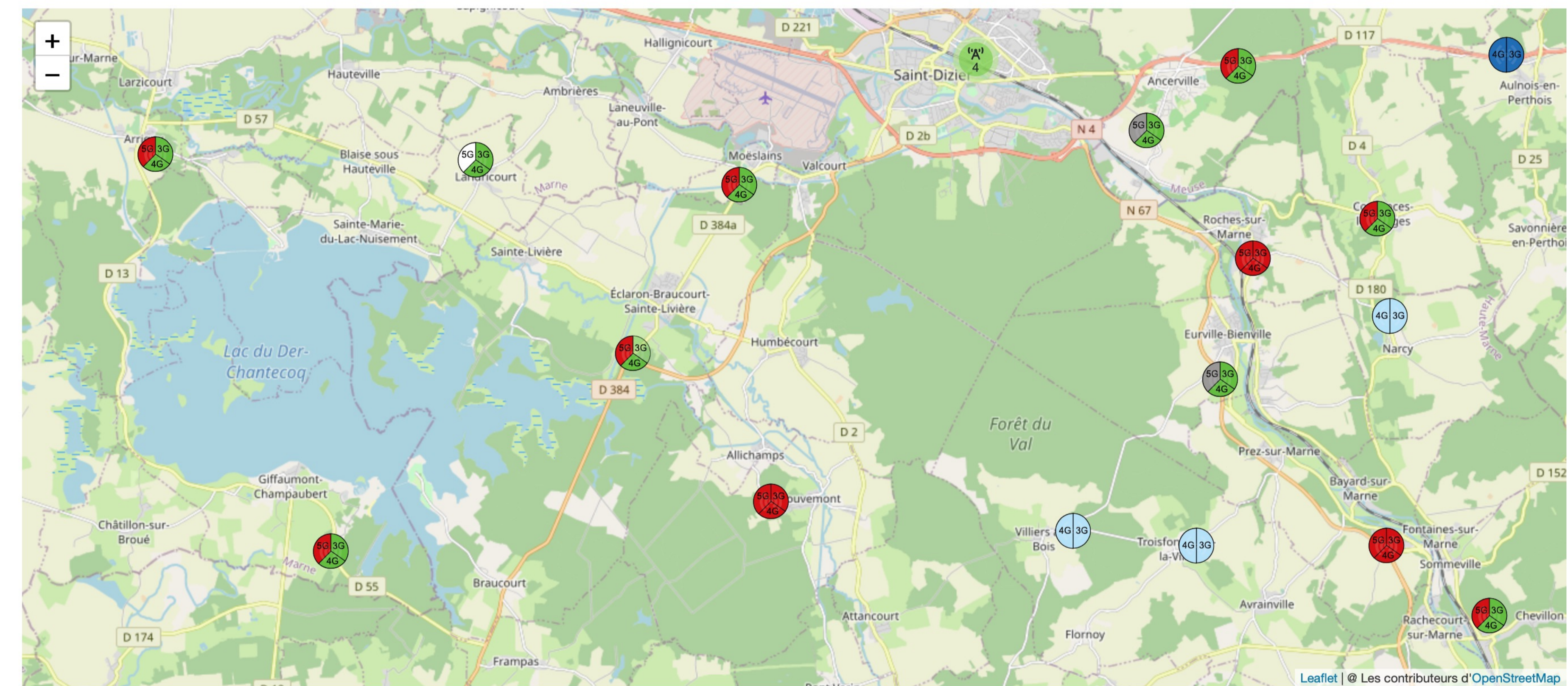

## Photos

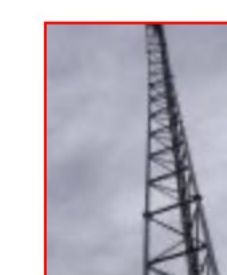

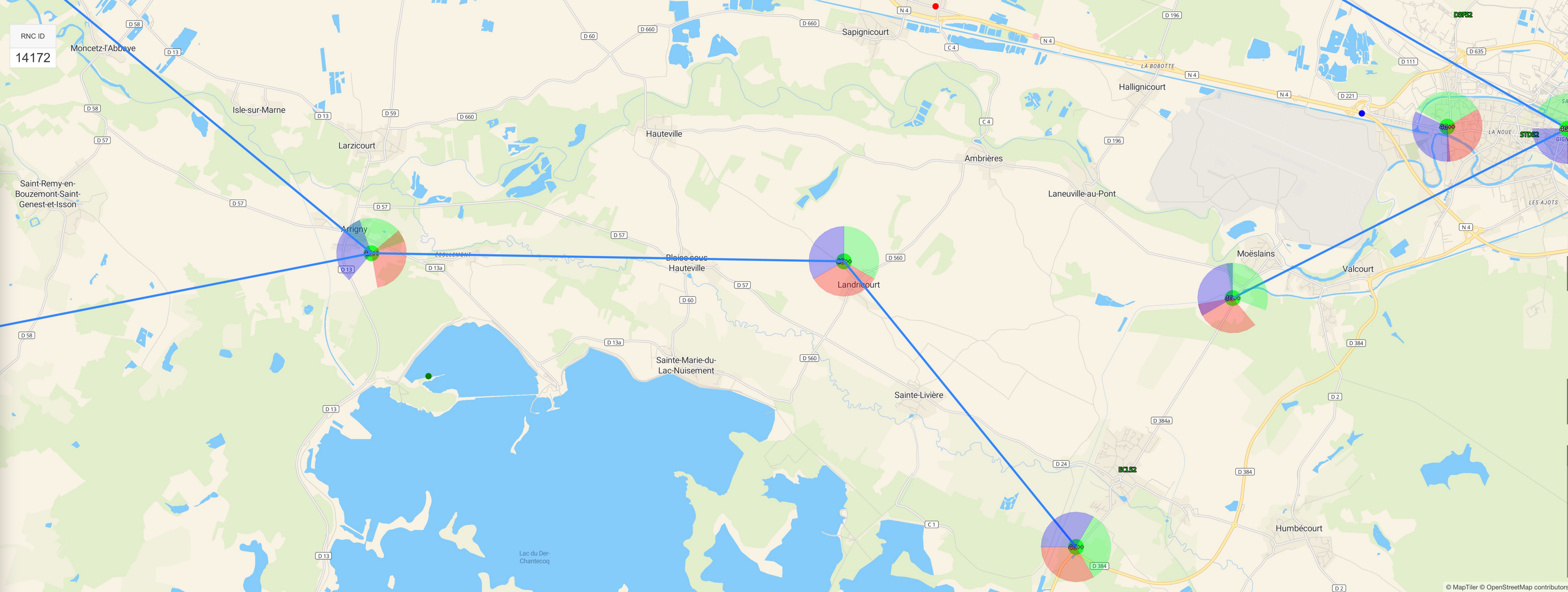

| 📅 Dates |            |            |            |
|---------|------------|------------|------------|
|         | Implantat. | Modificat. | Activation |
| Lavigne | 16-12-19   | 05-04-21   | 14-10-19   |
| ANFR    | 24-08-18   | 26-04-19   | 23-09-19   |

| 🏢 Opérateur(s) |       |
|----------------|-------|
| Général        | 45.3m |
| Free           | 40.4m |

| 📶 Émetteurs |        |       |  |
|-------------|--------|-------|--|
| S1          | 60.0°  | 40.4m |  |
| S2          | 180.0° | 40.4m |  |
| S3          | 300.0° | 40.4m |  |
| F1          | 140.6° | 42.4m |  |
| F2          | 271.4° | 42.4m |  |

| 📶 Fréquences |     |      |      |      |      |      |      |
|--------------|-----|------|------|------|------|------|------|
|              | 900 | 2100 | 2600 | 1800 | 4700 | 5900 | 3500 |
| Lavigne      | ✓   | ✓    | ✓    | ✓    | ✓    | ✗    | ✗    |
| ANFR         | ✓   | ✓    | ✓    | ✓    | ✓    | ✗    | ✗    |

| 📄 Informations |  |
|----------------|--|
| RNCMobile.net  | Partiellement identifié                                  |
| ANFR ID        | 0510990282   |
| Déclaration    | Ce site est déclaré à l'ANFR.                            |
| Adresse        | RUE DU CHATEAU D EAU (LA GRANDE VIGNE) 51290 LANDRICOURT |
| BID            | Ce site n'a pas de BID.                                  |
| Statut         | Ce site est fonctionnel.                                 |
| Type           | Standard   |
| Support ID     | 2025211  |
| GPS            | 48.62,4.808611   |
| Propriétaire   | TDF  |
| Nature         | Pylône autostable  |
| URL            |  |

| 📍 Mozilla Location Service |     |     |     |      |           |      |            |
|----------------------------|-----|-----|-----|------|-----------|------|------------|
| CID                        | MCC | MNC | PSC | LAC  | ECI       | Tech | Implantat. |
| 62                         | 208 | 15  | 257 | 5406 | 106028094 | 4G   | 09-12-19   |
| 63                         | 208 | 15  | 203 | 5406 | 106028095 | 4G   | 09-12-19   |
| 71                         | 208 | 15  | 100 | 5406 | 106028103 | 4G   | 16-02-20   |
| 73                         | 208 | 15  | 368 | 5406 | 106028105 | 4G   | 11-08-20   |
| 81                         | 208 | 15  | 100 | 5406 | 106028113 | 4G   | 14-10-19   |
| 82                         | 208 | 15  | 0   | 5406 | 106028114 | 4G   | 07-08-20   |
| 91                         | 208 | 15  | 65  | 3540 | 58048603  | 3G   | 16-02-20   |

| 📜 Historique |            |  |
|--------------|------------|--|
|              | Implantat. | Information                                      |
| 📍            | 05-04-21   | Ce RNC a été trouvé partiellement sur RNCMobile. |
| 📍            | 16-02-20   | Détection de la fréquence LTE 700 (source: MLS). |
| 📍            | 17-12-19   | Ce RNC a été trouvé partiellement sur RNCMobile. |
| 📍            | 17-12-19   | Ce RNC a été trouvé partiellement sur RNCMobile. |
| ✓            | 16-12-19   | Ajout initial d'un site                          |
| 📍            | 14-10-19   | Première détection du site.                      |

