

ΔΗΛΩΣΗ ΕΚΚΧΟ ΚΑΤΗΓΟΡΙΑΣ* A

Προς την Εθνική Επιτροπή Τηλεπικοινωνιών και Ταχυδρομείων σύμφωνα με την ΚΥΑ 48263/959/12(ΦΕΚ 2997/Β/12-11-2012)

*Αναφέρεται η κατηγορία (π.χ. Α) ή το σύνολο των κατηγοριών (π.χ. Α Β)

Α. Εγκαταστάσεις κατασκευών κεραιών Μικροκυψελών ή Αναμεταδοτών μικροκυψελειδών δικτύων παροχής δημόσιων ηλεκτρονικών επικοινωνιών.

Β. ΕΚΚΧΟ για διασύνδεση σημείο προς σημείο (point to point link)

Γ. ΕΚΚΧΟ για την παροχή υπηρεσιών Σταθερής Ασύρματης Πρόσβασης στο χώρο του πελάτη.

Δ. ΕΚΚΧΟ για την κάλυψη αναγκών παροχής Καθολικής Υπηρεσίας.

ΣΤ. ΕΚΚΧΟ για πειραματικούς σκοπούς

Η. Κατασκευές κεραιών για σταθμούς τύπου VSAT που καλύπτουν αποκλειστικά παροχή υπηρεσιών Σταθερής Δορυφορικής Υπηρεσίας



Στοιχεία Κατόχου	
Επωνυμία κατόχου COSMOTE	
Διακριτικός τίτλος COSMOTE-ΚΙΝΗΤΕΣ ΤΗΛΕΠΙΚΟΙΝΩΝΙΕΣ Α.Ε.	
Διεύθυνση Έδρας (Οδός, Αριθμός) ΚΗΦΙΣΙΑΣ 99 - ΜΑΡΟΥΣΙ	
Πόλη ΑΘΗΝΑ	T.K. 151 24
Αριθμός Γενικής Άδειας 97-001	
ΑΦΜ 094493766	
ΑΡΜΑΕ 36581/01ΑΤ/Β/96/449(2008)	
Τεχνικός Υπεύθυνος ΓΡΗΓΟΡΙΟΣ ΓΚΙΛΠΑΘΗΣ	
Πληροφορίες (Στοιχεία επικοινωνίας, τηλέφωνο, email) ΠΑΝΑΓΟΠΟΥΛΟΣ ΓΕΩΡΓΙΟΣ ΤΗΛ. 210-6377119 ΦΑΞ. 210-6374780 gpanagor@cosmote.gr	

Θέση Εγκατάστασης	
Κωδικός Αριθμός	1401655
Κωδική Ονομασία	GERAGNIK_MI
ΕΓΣΑ 87	Γεωγρ. Πλάτος 35° 11' 08"
DMS	Γεωγρ. Μήκος 25° 42' 54"
Διεύθυνση / Τοπωνύμιο / Περιγραφή Θέσης	ΣΟΦΟΚΛΗ ΒΕΝΙΖΕΛΟΥ 2 + ΠΛΑΤΕΙΑ ΕΛ.ΒΕΝΙΖΕΛΟΥ 8
Δήμος	ΑΓΙΟΥ ΝΙΚΟΛΑΟΥ
Νομός	ΛΑΣΙΘΙΟΥ
Περιφερειακή Ενότητα	ΚΡΗΤΗΣ

Ερμάριο εξοπλισμού (NAI / OXI)	INDOOR	Συνολική ενεργός ιστροπτική ακτινοβολούμενη ισχύς όλων των καναλιών ¹ (≤164W)	72,7
Συνολική ισχύς εισόδου κεραιών ΕΚΚΧΟ Η' κατηγορίας (≤2W)		Συνολική ισχύς εισόδου κεραιών ΕΚΚΧΟ Β' κατηγορίας (≤1W)	
Ιστός (να αναφερθεί ύψος)			

Πάροχοι ²	
1.	COSMOTE

Περιγραφή Κεραιών ³			
α/α Κεραίας	1	2	
Πάροχος	COSMOTE	COSMOTE	
Κατηγορία ΕΚΚΧΟ	A	A	
Στήριξη	Επί υφιστάμενης κατασκευής (προσδιορίστε τη θέση εγκατάστασης)	ΕΠΙΤΟΙΧΑ	ΕΠΙΤΟΙΧΑ
	Επί μονοσωληνίου ιστού (προσδιορίστε ύψος)		
Τύπος Κεραίας/Μοντέλο	KATHREIN 742210	KATHREIN 742210	

Περιγραφή Τομέων/Κυψελών Κεραιών						
Διακριτικό τομέα/κυψέλης (α/α ή "όνομα")	1A	1B	2A	2B		
α/α Κεραίας (Βάσει του Πίνακα "Περιγραφή Κεραιών")	1	1	2	2		

¹ Η μέγιστη, συνυπολογιζόμενη όλων των κεραιών του σταθμού, εξαιρουμένων των κεραιών ΕΚΚΧΟ των κατηγοριών Β' και Η'.² Στην περίπτωση τοποθέτησης ΕΚΚΧΟ διαφορετικών παρόχων επί του ίδιου ιστού ή δομικής κατασκευής ή χρήσης συχνοτήτων διαφορετικών παρόχων υποβάλλεται, σε αντικατάσταση τυχόν παλαιότερων δηλώσεων, δήλωση από έναν εκ των παρόχων που συνυπογράφεται από όλους τους παρόχους.³ Στον εν λόγω πίνακα γίνεται περιγραφή των κεραιών σε επίπεδο εξοπλισμού (δεν λογίζεται η χρήση συχνοτήτων που καταγράφεται στον επόμενο πίνακα). Στις ΕΚΚΧΟ μικροκυψελών ο σταθμός μικροκυψέλης (micro-BTS) θα πρέπει να συμμορφώνεται με τα σχετικά πρότυπα ETSI.

Πάροχος	COSMOTE	COSMOTE	COSMOTE	COSMOTE		
Ζώνη Συχνότητων Λειτουργίας (MHz)	1800	2000	1800	2000		
Μηχανική και ηλεκτρική κλίση (deg)	0	0	0	0		
Αζιμουθιο/Γωνία ως προς το ΕΣ(deg) ⁴	10	10	190	190		
Κέρδος κύριου λοβού g _m (dBi)	8,5	8,7	8,5	8,7		
Γωνία ημίσεως ισχύος θ _{-3dB} (οριζόντιο διάγραμμα) (deg)	70	65	70	65		
Γωνία ημίσεως ισχύος φ _{-3dB} (κατακόρυφο διάγραμμα) (deg)	65	63	65	63		
Μέγιστη ισχύς ανά κανάλι (RF carrier) στην έξοδο του πομπού (W)	2,75	5,5	2,75	5,5		
Αριθμός καναλιών (RF carriers) που χρησιμοποιούνται	2	1	2	1		
Απώλειες (dB) ⁵	0,4	0,4	0,4	0,4		
EIRP (W), εξαιρουμένων των κεραιών ΕΚΚΧΟ των κατηγοριών Β' και Η'.	35,5	37,2	35,5	37,2		
Ισχύς στην είσοδο της κεραίας αφορά τις κεραίες ΕΚΚΧΟ των κατηγοριών Β' και Η'.						

Αρμόδια Πολεοδομική Αρχή

ΛΑΣΙΘΙΟΥ Διοικητήριο Πολυτεχνείου 1 72100 Αγ. Νικόλαος 28410 98395.

Συχνότητες λειτουργίας, υπηρεσίες ραδιοεπικοινωνίας και σχετικές άδειες

	Ζώνη Συχνότητων	Υπηρεσία ραδιοεπικοινωνίας	Σχετικά δικαιώματα χρήσης
1	1760-1785 & 1855-1880	DCS-1800 / LTE	ΥΠ' ΑΡΙΘΜ.240/1/28-12-2001 ΑΠ. ΕΕΤΤ (ΦΕΚ 142/Β/2002) όπως τροποποιήθηκε με την ΥΠ' ΑΡΙΘΜ. 261/138/28.08.02 ΑΠ. ΕΕΤΤ (ΦΕΚ. 1162 Β'/2002) και όπως αυτή έχει προσαρμοστεί στις διατάξεις του ν.3431/2006, δυνάμει της ΥΠ ΑΡΙΘΜ.448/189/21-8-2007 ΑΠ. ΤΗΣ ΕΕΤΤ (Π.Δ 437/5.12.95, Υ.Α.92093/29.12.95, Ν.2645/1997) Ημερ. λήξης 04/12/2020
2	885-890 & 930-935	GSM-900	ΥΠ' ΑΡΙΘΜ. 240/1/28-12-2001 ΑΠ. ΕΕΤΤ (ΦΕΚ 142/Β/2002), όπως τροποποιήθηκε με την ΥΠ' ΑΡΙΘΜ. 261/138/28.08.02 ΑΠ. ΕΕΤΤ (ΦΕΚ. 1162 Β'/2002) και όπως αυτή έχει προσαρμοστεί στις διατάξεις του ν.3431/2006, δυνάμει της ΥΠ ΑΡΙΘΜ.448/189/21-8-2007 ΑΠ. ΕΕΤΤ Ημερ. λήξης 08/09/2017
3	UP LINK FDD 1950,3 – 1965,3 UP LINK TDD 1905,1 – 1910,1 DOWN LINK FDD 2140,3 – 2155,3	UMTS	ΑΡΙΘ. ΑΠ. ΕΕΤΤ 226/1 - 06/08/2001, όπως αυτή έχει προσαρμοστεί στις διατάξεις του ν.3431/2006, δυνάμει της ΥΠ' ΑΡΙΘΜ. 448/195/21-8-2007 ΑΠ. ΕΕΤΤ. Ημερ. λήξης 5/8/2021
4		ΔΙΑΣΥΝΔΕΣΗ	

Συνημμένα

1.	Φωτογραφίες και / ή σκαρίφημα με τη θέση τοποθέτησης της ΕΚΚΧΟ
2.	[Εγκρίσεις αρμοδίων υπηρεσιών σε περίπτωση που η τοποθέτηση των ΕΚΚΧΟ επηρεάζει προστατευόμενες περιοχές ή κτίσματα]

Ο κάτωθι υπογραφόμενος Γκιλιπάθης Γρηγόριος του Ευάγγελου και της Παναγιώτας Γκιλιπάθη, γεννηθείς στην Αθήνα την 25-11-1948, κάτοικος Αμαρουσίου, Κηφισίας 99, κάτοχος του Α.Δ.Τ. ΑΚ039154 Α.Τ. Βύρωνα δηλώνω ως Τεχνικός Υπεύθυνος, με ατομική μου ευθύνη και γνωρίζοντας τις κυρώσεις που προβλέπονται από τον Νόμο 1599/1986, όπως εκάστοτε ισχύει, ότι η ως άνω Δήλωση στηρίζεται σε αληθή και ακριβή γεγονότα και στοιχεία και ότι για την εν λόγω κατασκευή κεραίας πληρούνται/τηρούνται όλοι οι γενικοί και ειδικοί όροι της ΚΥΑ 13913/319/20-3-2012 όπως ισχύει.

⁴ Σε εσωτερικούς χώρους μπορεί να αναφέρεται η γωνία του κύριου λοβού ως προς το Επίπεδο Στήριξης (ΕΣ).

⁵ Συμπεριλαμβάνονται κάθε είδους απώλειες ανάμεσα στο σταθμό και στη κεραία όπως καλωδίων, συνδέσμων, splitters κλπ

Με τη συμπλήρωση της παρούσας Δήλωσης, ο δηλών/ούσα δηλώνει ότι αναλαμβάνει ατομική ευθύνη και ότι επίσης γνωρίζει τις κυρώσεις που προβλέπονται από τις διατάξεις της παραγράφου 6 του άρθρου 22 του Νόμου 1599/1986, σύμφωνα με τις οποίες «όποιος εν γνώσει του δηλώνει ψευδή γεγονότα ή αρνείται ή αποκρύπτει τα αληθινά με έγγραφη Υπεύθυνη Δήλωση του άρθρου 8 τιμωρείται με φυλάκιση τουλάχιστον τριών (3) μηνών. Εάν ο υπαίτιος αυτών των πράξεων σκόπευε να προσπορίσει στον εαυτόν του ή σε άλλον περιουσιακό όφελος βλάπτοντας τρίτον ή σκόπευε να βλάψει άλλον, τιμωρείται με κάθειρξη μέχρι δέκα (10) ετών.

(Σφραγίδα)

COSMOTE - ΚΙΝΗΤΕΣ ΤΗΛΕΠΙΚΟΙΝΩΝΙΕΣ Α.Ε.
ΕΔΡΑ: Λ. ΚΗΦΙΣΙΑΣ 99 - 15124 ΜΑΡΟΥΣΙ
ΑΦΜ: 094493766 - Δ.Ο.Υ. ΜΕΓ. ΕΠΙΧ/ΣΕΩΝ
ΑΡ. ΦΑΚ. 672532
ΑΡ.ΜΑΕ: 36581/01ΑΤ/Β/96/449(2008)
ΤΗΛ. 2106177777 - FAX 2106177999

.....
Επωνυμία Εταιρείας

Ημερομηνία.....

8-2-13

ΓΚΙΛΠΑΘΗΣ ΓΡΗΓΟΡΙΟΣ
ΤΕΧΝΙΚΟΣ ΥΠΕΥΘΥΝΟΣ

.....
*τεχνικός υπεύθυνος ή νόμιμος εκπρόσωπος

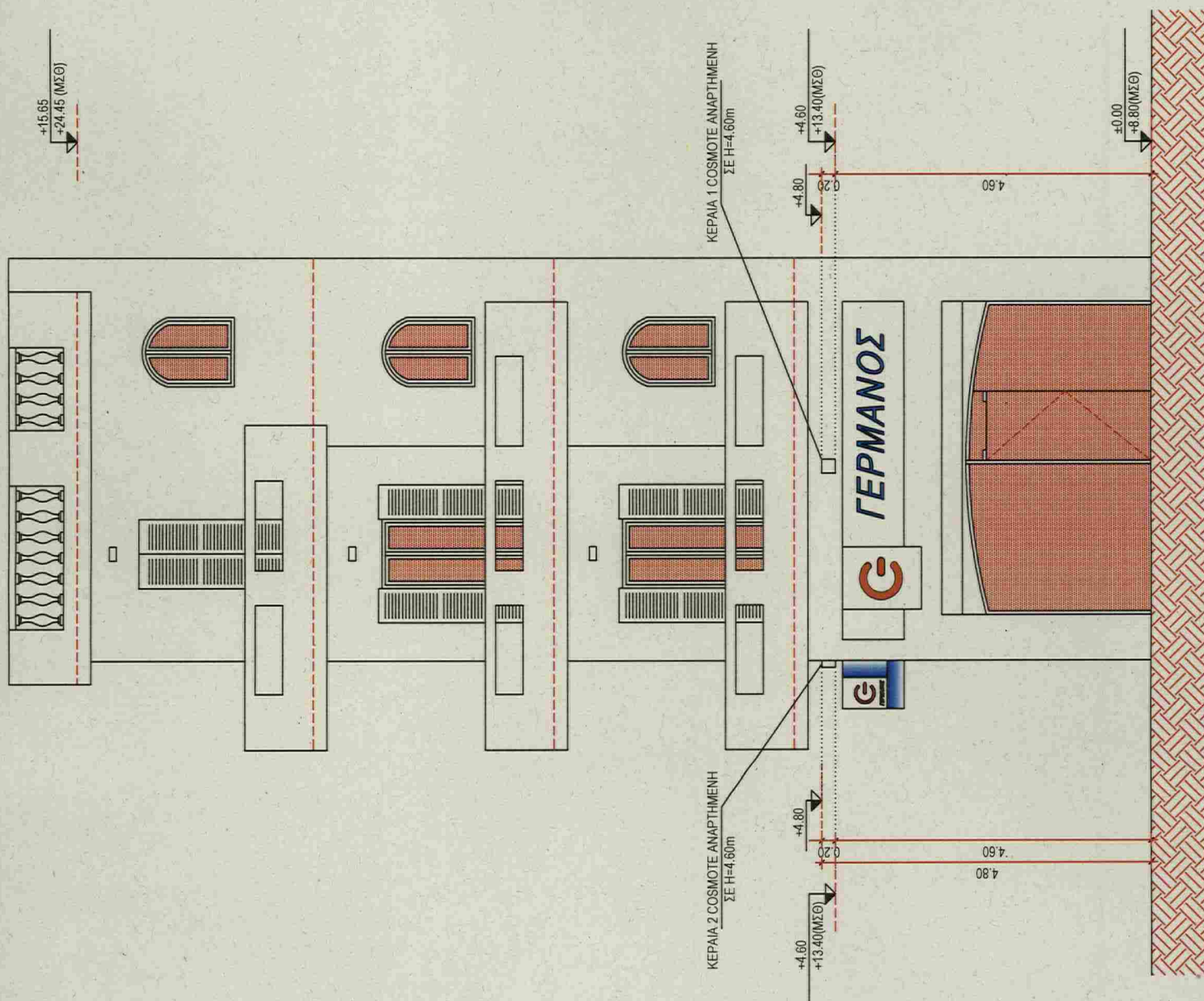



ΕΛΛΗΝΙΚΗ ΔΗΜΟΚΡΑΤΙΑ

ΥΠΟΥΡΓΕΙΟ ΠΑΙΔΕΙΑΣ ΚΑΙ
ΘΡΗΣΚΕΥΜΑΤΩΝ, ΠΟΛΙΤΙΣΜΟΥ
ΚΑΙ ΑΘΛΗΤΙΣΜΟΥ

ΓΕΝΙΚΗ ΓΡΑΜΜΑΤΕΙΑ ΠΟΛΙΤΙΣΜΟΥ
ΚΔ' ΕΦΟΡΕΙΑ ΠΡΟΪΣΤΟΡΙΚΩΝ ΚΑΙ
ΚΛΑΣΙΚΩΝ ΑΡΧΑΙΟΤΗΤΩΝ

Ταχ. Δ/ση: Πρ. Γεωργίου 47 & Νίκωνος
72100 Άγιος Νικόλαος

Πληροφορίες:
Τηλέφωνα - Fax: 28410 22462, 25115
E-mail: kdepka@culture.gr

Άγιος Νικόλαος, 11.12.2012

Αριθμ. Πρωτ.03061

ΠΡΟΣ: COSMOTE ΚΙΝΗΤΕΣ ✓
ΤΗΛΕΠΙΚΟΙΝΩΝΙΕΣ Α.Ε.
Δια της εταιρείας ΣΤΑΘΑΣ –
ΧΑΤΖΗΧΡΗΣΤΟΥ ΙΣΤΟΣ Ε.Π.Ε.
Αθηνάς 49, Αιγάλεω, Τ.Κ. 12244

ΘΕΜΑ: Βεβαίωση θέσης ακινήτου

Σε απάντηση της από 31-10-2012 σχετικής αίτησής σας (αρ.πρωτ. υπηρεσίας μας: 03061/31-10-2012), σας πληροφορούμε ότι, σύμφωνα με το υποβληθέν τοπογραφικό διάγραμμα, η θέση GERAGNIK_MI (κωδ.θέσης 140 1655), σε υφιστάμενο κτίριο επί των οδών Σοφ. Βενιζέλου 2 και Πλατείας Ε. Βενιζέλου 8, Δήμου Αγίου Νικολάου, στο οποίο προτίθεστε να εγκαταστήσετε Σταθμό Βάσης κινητής τηλεφωνίας, βρίσκεται εκτός των πλησιέστερων κηρυγμένων και οριοθετημένων αρχαιολογικών χώρων της περιοχής.

Συνεπώς, μέσα στα πλαίσια των αρμοδιοτήτων μας, δεν έχουμε καμία αντίρρηση να τοποθετηθεί ο Σταθμός Βάσης κινητής τηλεφωνίας, εφόσον δεν θα γίνουν σκαπτικές εργασίες.

Το παρόν δεν αντικαθιστά άδεια που απαιτείται από άλλη συναρμόδια Αρχή και ανακαλείται σύμφωνα με το Νόμο σε περίπτωση ανεύρεσης αρχαιοτήτων.

Συνημμένα: θεωρημένο τοπογραφικό διάγραμμα



Η Αν. Προϊσταμένη της Εφορείας

Χρυσούλα Σοφianού
Αρχαιολόγος με βαθμό Β'