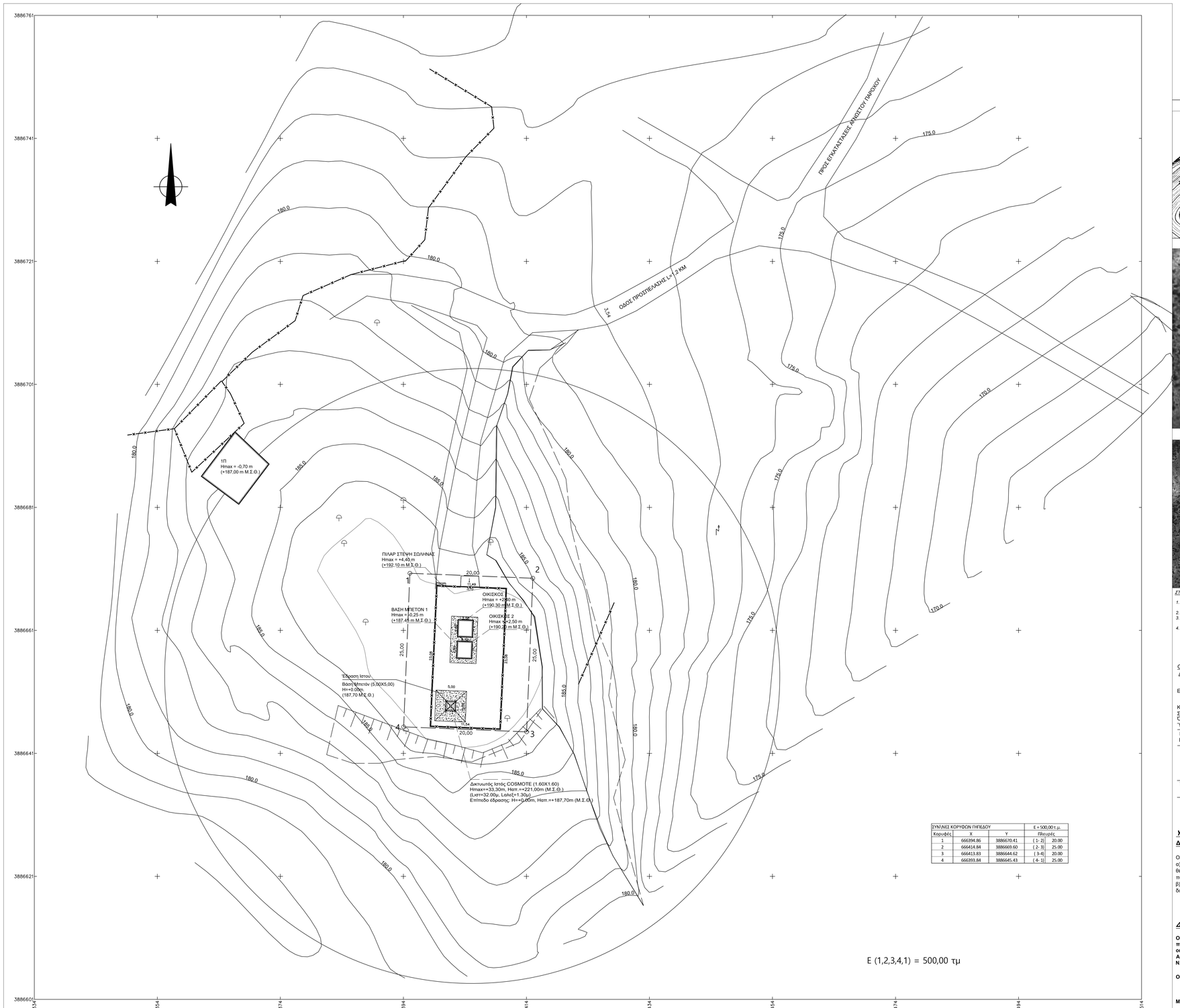

ΣΥΝ/ΝΕΣ ΚΟΡΥΦΩΝ ΓΗΠΕΔΟΥ			E = 500,00 τ.μ.	
Κορυφές	X	Y	Πλευρές	
1	666394.86	3886670.41	(1- 2)	20.00
2	666414.84	3886669.60	(2- 3)	25.00
3	666413.83	3886644.62	(3-4)	20.00
4	666393.84	3886645.43	(4- 1)	25.00

ΑΠΟΣΠΑΣΜΑ ΠΙΝΑΚΙΔΑ Γ.Υ.Σ. 9636-7 ΚΛΙΜΑΚΑ 1:5.000

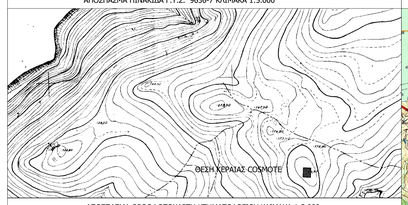

ΑΠΟΣΠΑΣΜΑ ΧΑΡΤΗ ΓΥΣ ΚΛΙΜΑΚΑ 1:50.000

ΑΠΟΣΠΑΣΜΑ ΟΡΘΟΦΩΤΟΧΑΡΤΗ ΚΤΗΜΑΤΟΛΟΓΙΟΥ ΚΛΙΜΑΚΑ 1:2.000

ΟΔΟΙΠΟΡΙΚΟ ΣΚΑΡΙΦΗΜΑ

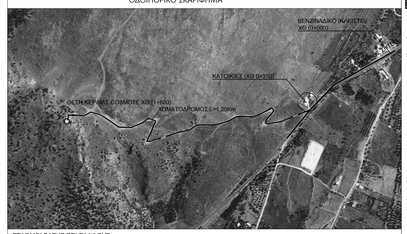

ΓΕΩΔΑΙΤΙΚΑ ΣΤΟΙΧΕΙΑ

ΕΓΣΑ 87' (Ελληνικό Γεωδαιτικό Σύστημα Αναφοράς)
Ελλειψοειδές GRS80 α= 6378137 , f=1/298.2572222
Εγκάρσια Μερκατορική Προβολή
Κεντρικός Μεσημβρινός λ=24° κ=0.9996
Στον κεντρικό Μεσημβρινό χ=500.000μ
Γεωγραφικό Πλάτος Αναφοράς 00° 00' 00"

ΥΠΟΜΝΗΜΑ ΣΥΜΒΟΛΙΣΜΩΝ

- ριο ιδιοκτησ α
- ΒΑΣΗ ΜΠΕΤΟΝ
- κολ να Δ.Ε.Η.
- Συρματοπερ φραξη
- Μ ντρα - Τοιχε ο
- Π Αρίθμ ορ φων / Πλακοκαπ

ΥΠΟΜΝΗΜΑ ΜΕΤΡΗΣΕΩΝ

1. Οι συντεταγμένες που αναφέρονται στο Τοπογραφικό διάγραμμα είναι στο Ελληνικό Γεωδαιτικό Σύστημα Αναφοράς 1987 (Ε.Γ.Σ.Α. 1987)
2. Η εξόρτηση από το Ε.Γ.Σ.Α. 87' πραγματοποιήθηκε με παρατηρήσεις που διεξήχθησαν την 01/12/2018 και στο χρονικό διάστημα από 15:00-16:30 κάνοντας χρήση του δικτύου Metrica RTCM0011 (663753.688 ,3880116.983, 113.971) με δέκτη Trimble R4 με S/N 5415476171 ακρίβειας 0,01μ.
3. Η αποτύπωση έγινε με τη μέθοδο της ταχυμετρίας και χρησιμοποιήθηκε γεωδαιτικός σταθμός Leica RTCM2012, ακρίβειας 1"
4. Τα αναγραφόμενα υψόμετρα όχου αφετηρία η μέση στάθμη της θάλασσας
5. Οι ισουψείς καμπύλες είναι σχεδιασμένες με βήμα 1,00 μ

ΠΕΡΙΟΧΗ ΕΡΓΟΥ

ΣΤΑΘΜΟΙ ΒΑΣΗΣ ΕΠΙ ΕΔΑΦΟΥΣ

1. Επιτρέπεται η κατασκευή Σταθμών Βάσης Κινητής Τηλεφωνίας και σε μη άρτια οικόπεδα εκάστου εμβαδόν 500,00 τ.μ.
2. Μέγιστο εμβαδόν οικόπεδο 35,00 μ.
3. Μέγιστο ύψος οικόπεδο 3,50μ. Σε περίπτωση κατασκευής στέγης το μέγιστο ύψος αυτής δε πρέπει να είναι μεγαλύτερο
4. Πλάγιες αποστάσεις πυλώνα και οικίσκου από τα όρια του οικοπέδου 5,00 μ.

ΝΟΜΟΙ ΠΕΡΙ ΚΙΝΗΤΗΣ ΤΗΛΕΦΩΝΙΑΣ

N. 2075/92 άρθρο 24Α (Φ.Ε.Κ. 129Α)
N. 2145/93 άρθρο 41 Φ.Ε.Κ. 88Α/28-05-1993
N. 2801/2000 άρθρο 1 Φ.Ε.Κ. 46Α/03-03-2000
N. 2867/2000 Φ.Ε.Κ. 273Α
N. 3431/2006, N.4053/2012,
N.4070/2012, N.4313/14

ΕΓΚΥΚΛΙΟΙ ΥΠΕΚΑΘ
ΕΓΚ. 34/1993 , ΕΓΚ. 12/1994 , ΕΓΚ. 1/2013
ΕΠΤΡ. ΥΠΕΚΑ ΥΠ' ΑΡ. ΠΡΩΤ. 17098/3-5-2012

ΟΡΟΙ ΔΟΜΗΣΗΣ ΔΙΑΤΑΞΕΙΣ ΠΟΥ ΙΣΧΥΟΥΝ "ΑΡΤΙΟΤΗΤΑ ΟΙΚΟΔΟΜΗΣΙΜΟΤΗΤΑ"

Δόμηση εκτός σχεδίου Π.Δ.24 / 31.5.1985 (ΦΕΚ 270 Δ')

Κανόνας		Παρέκκλιση			
		προ 24.10.62	προ 12.9.64	προ 6.10.68	προ 31.12.03
Ελάχιστο εμβαδόν	: 4.000 m²	750	1.200	2.000	4.000
,, πρόσωπο	: 45 m	10	20	25	-
,, βάθος	: 50 m	15	35	40	

Κάλυψη : 10%
Σ.Δ. : 200 m² + (Ε - 400) Χ 0,02
Όροφοι : Δύο
Ύψος : 7,50 m + 1,20 μ. στεγη

Εντός ζώνης πολεως κωμων και οικισμων
Εμβαδον : 2.000 μ2 (ειχαν την 24.4.1977) Π.Δ.5.4.97 ΦΕΚ 133 Δ'

ΓΕΩΓΡΑΦΙΚΕΣ ΣΥΝΤΕΤΑΓΜΕΝΕΣ ΘΕΣΗΣ Σ/Β

Τα φ.λ αναφέρονται στο ελλειψοειδές αναφοράς GRS 80 του συστήματος ΕΓΣΑ '87
φ : 35° 00' 32"
λ: 25° 49' 33"

Τα φ.λ αναφέρονται στο ελλειψοειδές αναφοράς INTERNATIONAL 1909 του συστήματος ED50 ΕΛΛΑΣ
φ : 35° 22' 40"
λ: 25° 49' 41"

Τα φ.λ αναφέρονται στο ελλειψοειδές αναφοράς παγκόσμιο 84 του συστήματος WGS 84
φ : 35° 00' 41"
λ: 25° 49' 39"

ΕΜΒΑΔΟΝ (1,2,3,4,1) = 500,00 τ.μ., Υψόμετρο Υψομετρικής αφετηρίας Βάση μπετόν πυλώνα 187,70 μ.

ΥΠΟΜΝΗΜΑ

ΔΗΛΩΣΗ ΙΔΙΟΚΤΗΤΗ (Ν.4030/2011)

Ο/Η κάτωθι υπογεγραμμένος-νη, εκπρόσωπος του ΟΤΕ δηλώνω ότι :
α) Το ακίνητο που περιγράφεται με τα στοιχεία Ε(1-2-3-4-1) = 500,00 τ.μ.που ευρίσκεται στην θέση ύψωμα Χαλέπα του Δήμου Ιεράπετρα στο Ν. Λασιθίου τα όρια που απεικονίζονται στο παρόν υποδείχθηκαν και απεικονίζονται σφάλα
β) Ευθυνόμαστε για ακρίβεια των δηλούμενων ορίων του γειωτεμαχίου και για την ύπαρξη του δικαιώματος μας να ζητήσουμε την έκδοση άδειας δόμησης.

Ο/Η Δηλών/Δηλούσα

ΔΗΛΩΣΗ Ν.651/77

Ο κάτωθι υπογεγραμμένος Μηχανικός, Δηλώνω ότι το γήπεδο που απεικονίζεται στο παρόν και περιγράφεται από τα στοιχεία (1-2-3-4-1) εμβαδού 500,00 ευρίσκεται εκτός σχεδίου πόλης, εκτός ορίων οικισμού σε απόσταση μικρότερη των 800 μ. από τη θάλασσα και είναι μη άρτιο και μη οικοδομήσιμο. Από το παρόν δε διέρχεται γραμμή υψηλής τάσης ούτε ρέμα. Το παρόν δεν εμπίπτει στις διατάξεις του Ν.1337/83 περί εισφοράς σε γη και χρήμα.

Ο δηλών

Μαλακάτας Ε. Κωνσταντίνος

ΕΡΓΟΔΟΤΗΣ: COSMOTE — ΚΙΝΗΤΕΣ ΤΗΛΕΠΙΚΟΙΝΩΝΙΕΣ Α.Ε.

ΕΡΓΟ: ΕΓΚΑΤΑΣΤΑΣΗ ΣΤΑΘΜΟΥ ΚΙΝΗΤΗΣ ΤΗΛΕΦΩΝΙΑΣ "ΚΑΒΟΥΣΙ/Χ 140 6320"

ΘΕΣΗ: ΥΨΩΜΑ ΧΑΛΕΠΑ , ΕΚΤΟΣ ΟΙΚΙΣΜΟΥ ΚΑΒΟΥΣΙΟΥ
ΔΗΜΟΣ ΙΕΡΑΠΕΤΡΑΣ, Π.Ε. ΛΑΣΙΘΙΟΥ

ΑΝΑΔΟΧΟΣ: ARTEMIS-ITS A.E.
ΟΛΟΚΛΗΡΩΜΕΝΕΣ ΤΕΧΝΙΚΕΣ ΥΠΗΡΕΣΙΕΣ

ΜΕΛΕΤΗΤΗΣ

ΘΕΜΑ ΣΧΕΔΙΟΥ: ΤΟΠΟΓΡΑΦΙΚΟ ΔΙΑΓΡΑΜΜΑ

ΑΡΙΘΜΟΣ ΣΧΕΔΙΟΥ: D001

ΚΩΔΙΚΟΣ ΕΡΓΟΥ: 140 6320

ΚΛΙΜΑΚΑ: 1: 200

ΧΡΟΝΟΣ ΜΕΛΕΤΗΣ: ΙΑΝΟΥΑΡΙΟΣ 2018

ΥΠΟΓΡΑΦΗ

ΣΦΡΑΓΙΔΑ: ΚΩΝΣΤΑΝΤΙΝΟΣ Ε. ΜΑΛΑΚΑΤΑΣ ΑΓΡΟΝΟΜΟΣ-ΤΟΠΟΓΡΑΦΟΣ ΜΗΧΑΝΙΚΟΣ ΕΘΝΙΚΟ ΜΕΤΣΟΒΙΟ ΠΟΛΥΤΕΧΝΕΙΟ ΜΕΛΟΣ Τ.Ε.Ε. - Α.Μ. 130246 ΙΑΝΩΣΙΑΣ 150 - Ν.ΙΩΝΙΑ - Τ.Κ. 142 34 ΑΦΜ: 119192069 ΔΟΥ Ν. ΙΩΝΙΑΣ ΤΗΛ. 210 2531791 ΚΙΝ: 6936566363

Α/Α	ΑΝΑΘΕΩΡΗΣΕΙΣ	ΗΜ/ΝΙΑ	ΣΧΕΔΙΑΣΗ	ΕΓΚΡΙΣΗ